

SETOR DE GESTÃO DA QUALIDADE
 UNIDADE DE SEGURANÇA DO PACIENTE E VIGILÂNCIA EM SAÚDE I
 SEÇÃO DE EPIDEMIOLOGIA

nº 01/2025

JANEIRO/2025

DADOS 2024- VIGILÂNCIA EPIDEMIOLÓGICA



888
 NOTIFICAÇÕES

Distribuição mensal dos agravos notificados em 2024- HUCFF/UFRJ

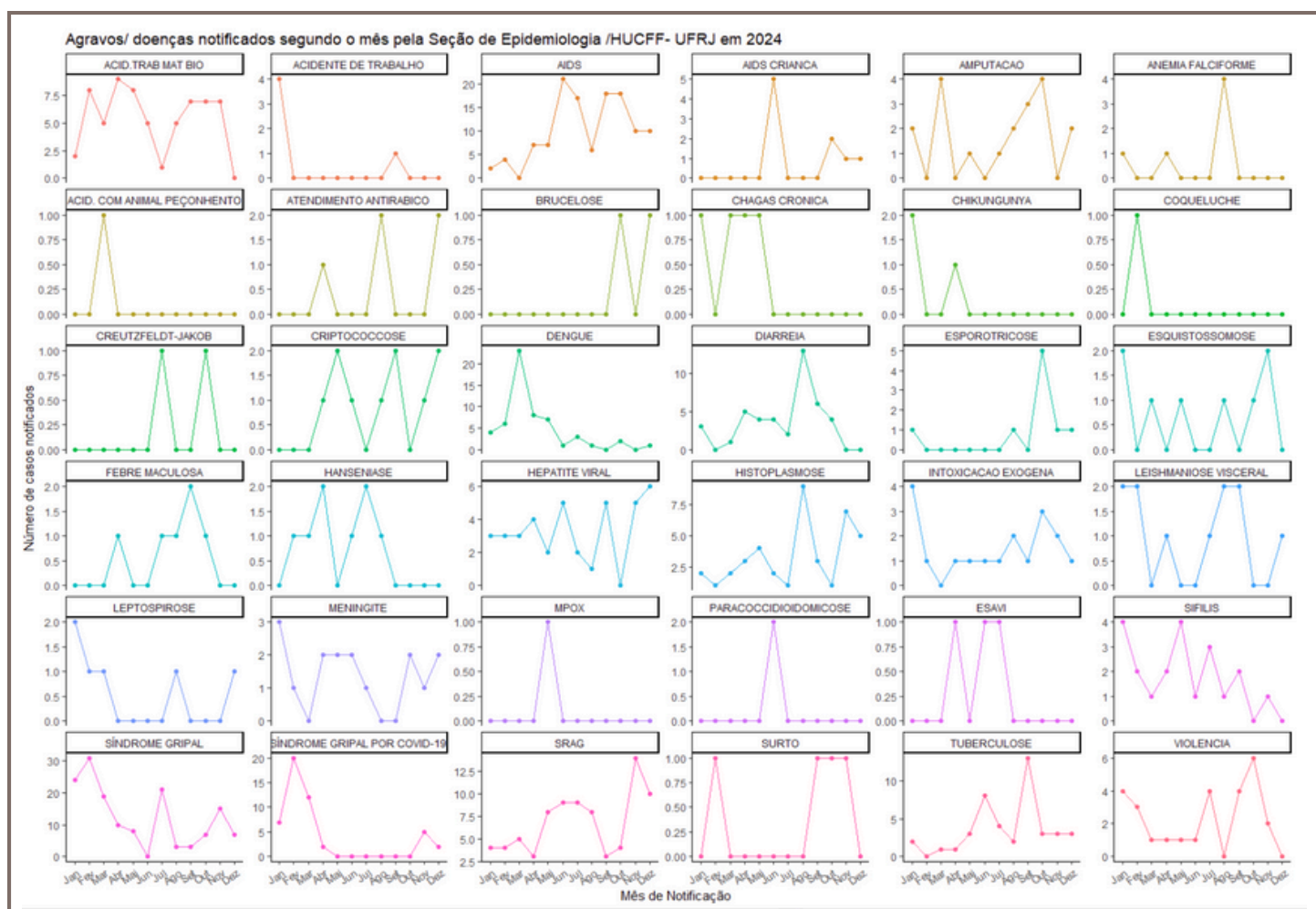

Fonte: Banco de dados da Seção de Epidemiologia- HUCFF/UFRJ * Dados sujeitos à atualização

EXAMES PARA O LACEN-RJ



256 exames requisitados

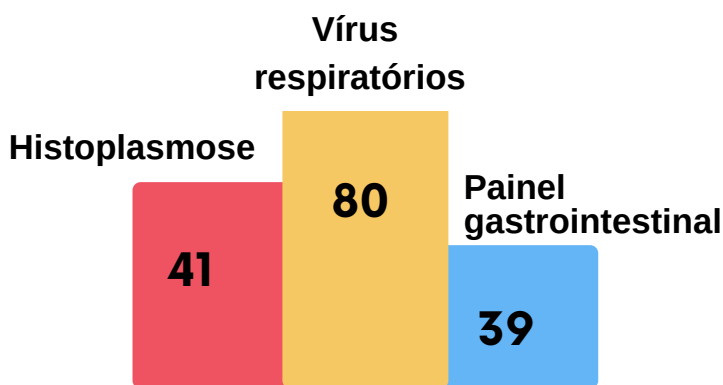

Fonte: GAL/LACEN

ÓBITOS INVESTIGADOS

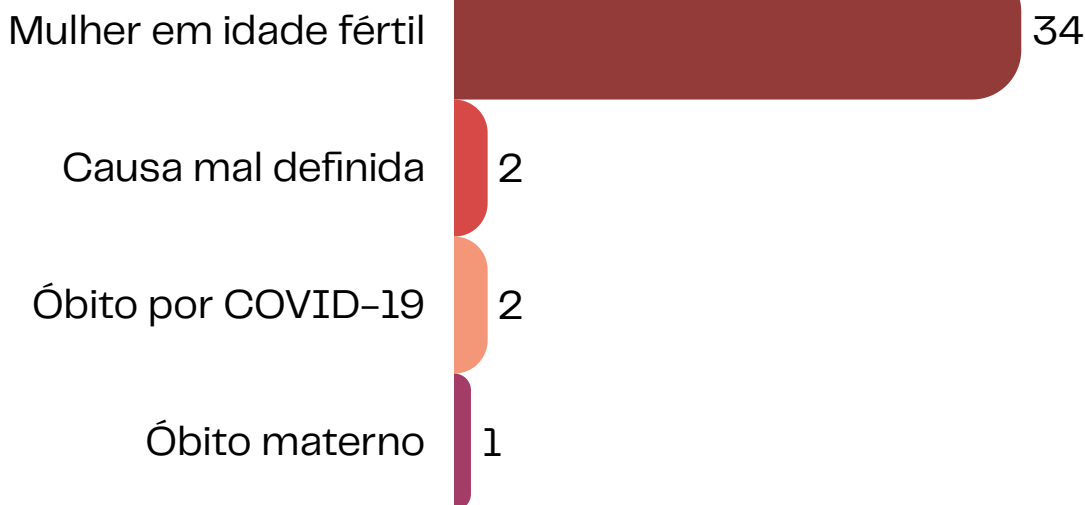

Fonte: Banco de dados da Seção de Epidemiologia- HUCFF/UFRJ

Para doenças de notificação compulsória, notifique através dos canais abaixo:

Seção de Epidemiologia: segunda a sexta-feira de 08h às 16h



3938-2734



nvh.hucff@gmail.com



Sala 5A28

ou através do formulário: <https://forms.gle/mPDc4bjWHnmTEHHUA>

***Plantão CIEVS da Secretaria Municipal de Saúde/RJ - noite, finais de semana e feriados**

Equipe da Seção de Epidemiologia:
 Alexandre Calheiros - Assistente administrativo
 Erika Fonseca Camargo Marsico - Enfermeira
 Heloisa Ferreira dos Santos Corrêa - Enfermeira Sanitarista
 Leonardo Henriques Portes - Fisioterapeuta
 Mariana Figueiredo de Souza - Residente em Saúde Coletiva

Elaboração:
 Erika Fonseca Camargo Marsico